看護補助者募集

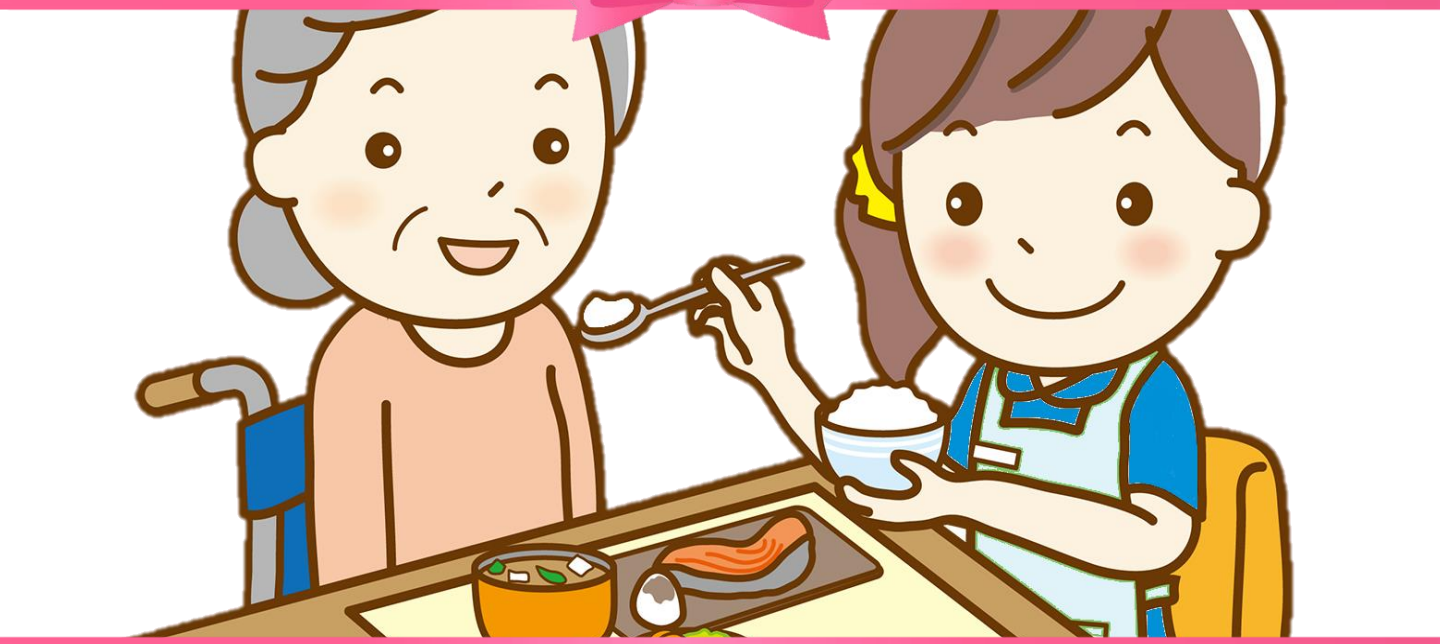

正職員・非常勤　どちらも募集中!!

おしごと

・環境整備・物品補充
・移動のお手伝い
・食事介助・入浴介助
・おむつ交換など

ご経験

施設等での経験あれば
優遇。資格不問

勤務時間

8：30－16：45
7：15－15：30
10：00－18：15
10：45－19：00

休憩

４５分

お問い合わせ先　kangobu@seibokai.or.jp

応募方法

応募書類

- 履歴書(所定用紙※)

※ダウンロードはこちら

※介護系資格を保有の方は
免許証のコピーを
同封してください。

※封書に「履歴書在中」と
朱記してください

方法

- 郵送してください

宛先

〒161-8521
東京都新宿区中落合
2-5-1
聖母病院 看護部 宛て

聖母病院ご紹介

病床数154床の小さな病院ですが、この地で90余年にわたり地域のみなさまの健康をお支えしております。
常時20名ほどの看護補助者の仲間が院内の様々な場所で、いきいきと働いております。残業が少ないのもポイントです♪

看護補助者 正職員・待遇

給与　160,500円～（経験2年以上）※

※職種手当（11,500円）を含む

※通勤交通費・住宅手当(世帯主のみ)

・時間外手当は、別途支給

賞与　年2回（昨年度実績3～4.4ヶ月）

昇給　年1回

休日　土日祝日・クリスマス・創立記念日（12/21→12/30へ振替）

年末年始（12/31～1/3）

＊上記休日に出勤の場合は、他日への振替

休暇　年次有給休暇　リフレッシュ休暇　慶弔特別休暇

福利厚生　ユニフォーム貸与（クリーニング含む）

職員寮あり

保険制度　健康保険、厚生年金、雇用保険

労災保険等の制度あり

退職金　勤続3年以上より支給

非常勤

勤務日　週4日～

その他　まずは、ご希望の内容を看護部宛にご相談ください。